KEMENTERIAN AGAMA REPUBLIK INDONESIA
INSTITUT AGAMA HINDU NEGERI GDE PUDJA MATARAM
Jalan Pancaka No. 7 B Mataram 83126
Telepon (0370) 628382 ; *E-mail* : info@iahn-gdepudja.ac.id
Website : www.iahn-gdepudja.ac.id

PENGUMUMAN

NOMOR : 1856/Ihn.03/HM.00/11/2026

TENTANG
PEMBAYARAN SPP
MAHASISWA LAMA
PROGRAM PASCASARJANA (S2), PROGRAM DOKTOR (S3)
IAHN GDE PUDJA MATARAM
SEMESTER GENAP 2026/2027

Diinformasikan kepada seluruh mahasiswa mahasiswi lama, Program Pascasarjana (S2) dan Program Doktor (S3) IAHN Gde Pudja Mataram, untuk melakukan pembayaran SPP, Semester Genap 2026/2027, maka bersama ini disampaikan pembayaran dapat dilakukan dengan ketentuan sebagai berikut:

1. Tanggal Pembayaran Program Pascasarjana (S2) : 2 Januari sd 29 Januari 2027
2. Tanggal Pembayaran Program Doktor (S3) : 9 Januari sd 6 Februari 2027
3. Nominal Pembayaran:
   a. SPP S2 : Rp. 3.750.000
   b. SPP S3 : Rp. 6000.000
4. Panduan Pembayaran ada pada lampiran pengumuman/ pada halaman tagihan SIAKAD.

Bukti pembayaran wajib diupload secara mandiri ke link https://forms.gle/TtGU5Qr19XEVPquf9 (**tidak perlu diserahkan kebagian keuangan**). Demi ketertiban administrasi dimohon untuk melakukan pembayaran tepat waktu.

Atas perhatian dan kerjasamanya kami ucapkan terimakasih.

Mataram, 3 Nopember 2026
Institut Agama Hindu Negeri Gde Pudja Mataram
Rektor,

Prof. Dr. Ir. I Wayan Wirata, A.Ma.,S.E.,M.Si.,.M.Pd
NIP. 196608052003121002

EduFin

Panduan Pembayaran

Cara Bayar VA BRI

3 cara mudah — pilih yang paling sesuai denganmu



1 Mobile Banking

BRImo

1. Login pada aplikasi BRImo (masukkan Username dan Password).
2. Pilih menu BRIVA.
3. Pilih sumber dana, lalu masukkan Kode BRIVA (Nomor VA) kamu.
4. Cek detail pembayaran — pastikan nomor BRIVA dan jumlah pembayaran sudah sesuai.
5. Ikuti instruksi untuk menyelesaikan transaksi.
6. ✅ **Selesai!** Simpan bukti transaksi.

2 ATM BRI

Mesin ATM terdekat

1. Masukkan kartu ATM BRI & input PIN.
2. Pilih Transaksi Lain → Pembayaran → Lainnya → BRIVA.
3. Masukkan Kode BRIVA (Nomor VA) kamu.
4. Cek detail pembayaran — pastikan nomor BRIVA dan jumlah sudah sesuai.
5. Ikuti instruksi untuk menyelesaikan transaksi.
6. ✅ **Selesai!** Simpan struk sebagai bukti bayar.

3 Transfer Bank Lain

Dari bank manapun

1. Buka m-banking bank apapun yang kamu punya.
2. Pilih Transfer Online Antar Bank.
3. Pilih BRI sebagai bank tujuan (kode: 002).
4. Masukkan Kode BRIVA (Nomor VA) sebagai nomor rekening tujuan.
5. Masukkan nominal tagihan pokok saja — biaya admin akan ditampilkan terpisah oleh sistem.
6. ✅ **Selesai!** Simpan bukti transfer.

Info khusus VA BRI

Untuk channel Transfer dari Bank Lain, masukkan nominal tagihan pokok saja (tanpa tambahan biaya admin). Biaya admin akan ditampilkan secara terpisah oleh sistem.

Di mana Kode BRIVA / Nomor VA-ku?

Cek di halaman tagihan SIAKAD kampusmu atau di email dari EduFin yang masuk ke inbox kamu.

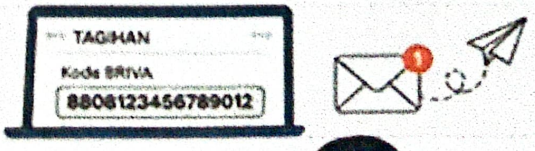

Sudah bayar tapi SIAKAD belum tercatat lunas?

Tenang, ini normal. Proses sinkronisasi membutuhkan waktu hingga 4 jam setelah pembayaran berhasil. Jika lebih dari 4 jam statusnya belum berubah, silakan hubungi admin keuangan kampusmu.



Arsip Mandiri Pembayaran Mahasiswa IAHN Gde Pudja Mataram

SCAN QR-CODE

Atau Gunakan Link : s.id/arsipmandiri-gpm



Step by step Upload data arsip mandiri pembayaran mahasiswa :

1. Login Menggunakan Akun Google Masing-masing.
2. Input Identitas (Nama, NIM, Semester Dll.)
3. Upload File Bukti Pembayaran.